

Le web électoral de 2017 à 2022

Depuis 2002, dans le cadre de sa mission de dépôt légal du web, la Bibliothèque nationale de France a lancé à chaque scrutin politique une collecte des sites en lien avec la campagne (sites de candidats, de médias, réseaux sociaux, forums, etc.) afin de documenter ces temps forts de la vie politique française sur internet.

Ces collectes ont donné lieu, dans les Archives de l'internet, à un parcours guidé thématique pour les élections de la période de 2017 à 2022.

Les quelques captures qui suivent font partie des sites sélectionnés dans le cadre de ce parcours. Elles permettent d'illustrer les contenus que peut collecter la BnF dans le cadre du dépôt légal du web. L'intégralité du parcours guidé, comme le reste des collections du dépôt légal du web, est consultable par tout chercheur accrédité depuis l'application Archives de l'internet, accessible dans les salles de recherche des différents sites de la BnF et dans plusieurs bibliothèques de dépôt légal en région.

Plus d'informations [ici](#).

Sommaire

Thème 1 : Utilisation des réseaux sociaux dans les campagnes électorales

Thème 2 : Les élections européennes de 2019

Thème 3 : Les élections municipales de 2020 : des élections sous Covid

Thème 4 : La santé : un enjeu de société oublié des campagnes électorales ?

Thème 5 : L'entrée en politique de la cause animale

Thème 6 : Les élections régionales et départementales de 2021

Thème 7 : Les expérimentations des primaires

Thème 8 : Emmanuel Macron, deux fois candidat

Thème 9 : Désinformation et ingérences étrangères

**Thème 10 : L'impact de la guerre en Ukraine sur l'élection
présidentielle de 2022**

Thème 11 : Les élections législatives de 2022

Thème 12 : La fin des partis traditionnels ?

Thème 13 : Normalisation et reconfiguration de l'extrême-droite

Thème 14 : Une autre envie démocratique ?

Thème 1

Utilisation des réseaux sociaux dans les campagnes électorales

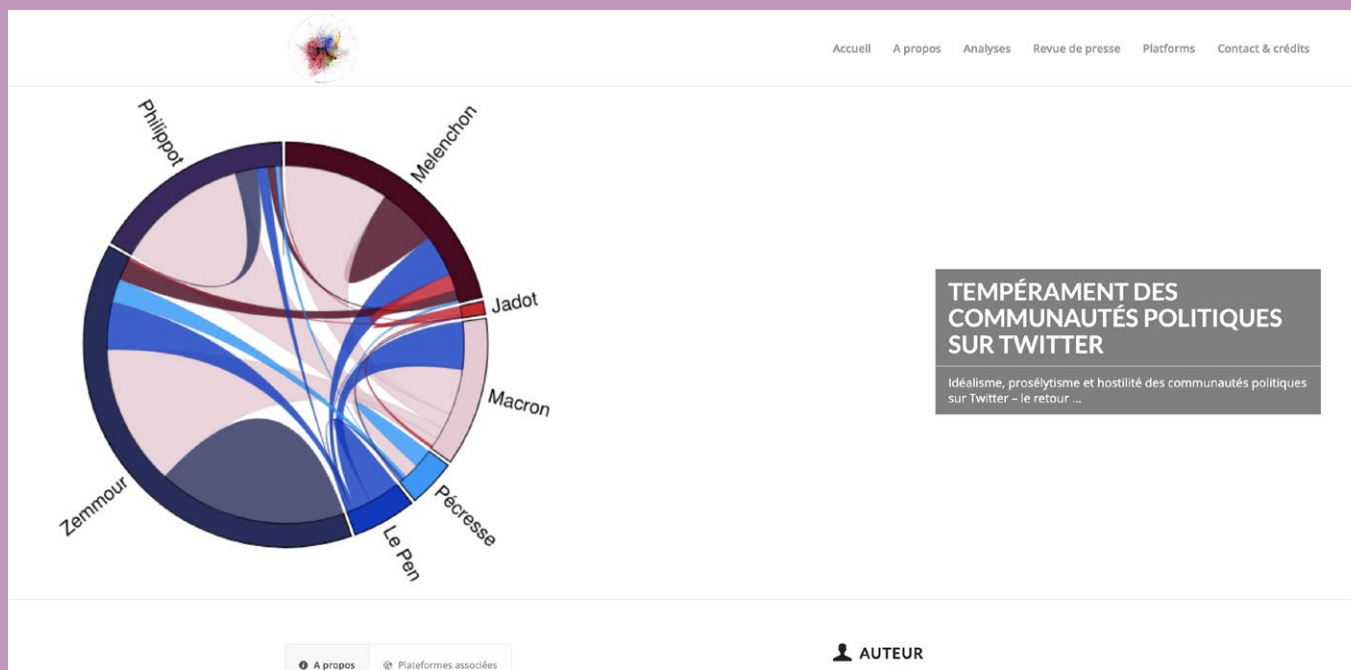

<http://politoscope.org/2022/04/temperaments-des-communautes-politiques-en-2022/>
archivée le 12 avril 2022

Le Politoscope, projet porté par un laboratoire du CNRS, utilise les outils et les méthodes de la recherche pour analyser les masses de données générées sur le réseau social Twitter par les échanges politiques des candidats et de leurs communautés lors des campagnes présidentielles.

Thème 2

Les élections européennes de 2019

BUDGET	BUDGET	BUDGET	BUDGET	BUDGET
LREM NATHALIE LOISEAU	LR FRANÇOIS-XAVIER BELLAMY	FI MANON AUBRY	RN JORDAN BARDELLA	PS RAPHAEL GLUCKSMANN
Budget européen Consacrer 40% des dépenses européennes à la transition écologique. Nous rendrons le budget européen 100% compatible avec l'Accord de Paris. Compléter le Pacte de Stabilité avec un Pacte de Soutenabilité. Augmenter les ressources propres de l'UE sans augmenter les contributions nationales: taxe carbone aux frontières et taxe sur les transactions financières.	Budget européen Engager un Plan de lutte contre le gaspillage de l'argent public au sein des institutions européennes, pour rationaliser le fonctionnement administratif et concentrer les efforts de la Commission européenne sur des priorités.	Budget européen Bloquer la contribution française au budget européen tant que l'UE continue de promouvoir une politique d'inégalités (concurrence déloyale, travail détaché, délocalisations internes, inégalités des règles écologiques, etc.) et tant que les règles de déficit public et les rabais ne sont pas revus. Exiger systématiquement l'ouverture d'enquêtes parlementaires en cas de procédure de sanctions budgétaires.	Budget européen Baisser la contribution de la France au budget de l'UE.	Budget européen Généraliser les politiques les plus ambitieuses et efficaces conduites dans chaque pays : logement des personnes sans-abri en Finlande, scolarisation des enfants en situation de handicap en Italie, codécision dans les entreprises entre le patronat et les représentants des salariés en Allemagne, prévention de la dépendance des personnes âgées en Suède, etc. Chaque pays souhaitant reprendre ces politiques emblématiques sera accompagné grâce à un cofinancement par le budget européen des investissements nécessaires à leur amorçage. Création d'un budget européen pour le climat et la biodiversité de 500 milliards d'euros sur les 5 prochaines années, financés notamment par un impôt européen sur les bénéfices des sociétés. Le cadre financier pluriannuel 2021-2027 de l'Union devra être porté à au moins 1,3 % du RNB européen et permettre à la fois de préserver les moyens consacrés à la politique régionale et la politique agricole commune (PAC). Nous compléterons le volet des recettes du budget de l'Union par la mise en place de nouvelles ressources propres afin de sortir de la logique égoïste du « juste retour ».

<http://www.ifrap.org/elections-europeennes>
archivée le 5 novembre 2019

La Fondation pour la recherche sur les administrations et les politiques publiques (l'iFrap), think tank proche de la droite libérale, propose sur son site un comparateur des programmes des différentes listes candidates aux élections européennes de 2019.

Thème 3

Les élections municipales de 2020 : des élections sous Covid

Résultat des municipales à Strasbourg (67000) - 2E TOUR [PUBLIE]

Rechercher une ville, un code postal, un département

Voir aussi : [Ostwald \(67540\)](#) [Bischheim \(67800\)](#) [Illkirch-Graffenstaden \(67400\)](#)

30/06/20 15:49

Sommaire :

- [Résultat 2e tour municipale Strasbourg](#)
- [Résultat 1er tour municipale Strasbourg](#)
- [Résultats municipales précédentes](#)
- [Strasbourg](#) (toutes les informations sur la ville)

RÉSULTAT MUNICIPALE À STRASBOURG - TOUR 2

Tête de liste Liste	Voix	% des voix
 Jeanne BARSEGHIAN (47 élus) STRASBOURG ECOLOGISTE & CITOYENNE	21 592	41,70%
 Alain FONTANEL (11 élus) Unis pour Strasbourg	18 099	34,95%

<http://election-municipale.linternaute.com/resultats/resultat-des-municipales-a-strasbourg-l-ecologiste-jeanne-barseghian-donnee-en-tete/ville-67482>
archivée le 1^{er} juillet 2020

Les élections municipales de 2020 ont affiché un taux d'abstention record comme l'illustrent les résultats de la participation électorale à Strasbourg, métropole de la région Grand Est particulièrement touchée par l'épidémie de Covid-19, avec un taux d'abstention de 63,3 %.

NEWSLETTERS

- Actualité [Voir un exemple](#)
- Sport [Voir un exemple](#)
- Les dossiers d'actu [Voir un exemple](#)

Entrer son email pour s'abonner

Ok

EN CE MOMENT

- > [Remaniement](#)
- > [Coronavirus France](#)
- > [Résultats du bac 2020](#)
- > [Résultat du brevet](#)
- > [Municipales 2020](#)
- > [Résultat élection à Marseille](#)
- > [Date des soldes d'été](#)
- > [Plus belle la vie](#)

FICHES PRATIQUES

- > [Guide Maison et Jardin](#)
- > [Guide pratique Auto](#)
- > [Guide de vos finances](#)
- > [Guide High-tech](#)
- > [Guide Vie quotidienne](#)
- > [Guide du voyageur](#)

L'Internaute

Thème 4

La santé : un enjeu de société oublié des campagnes électorales ?

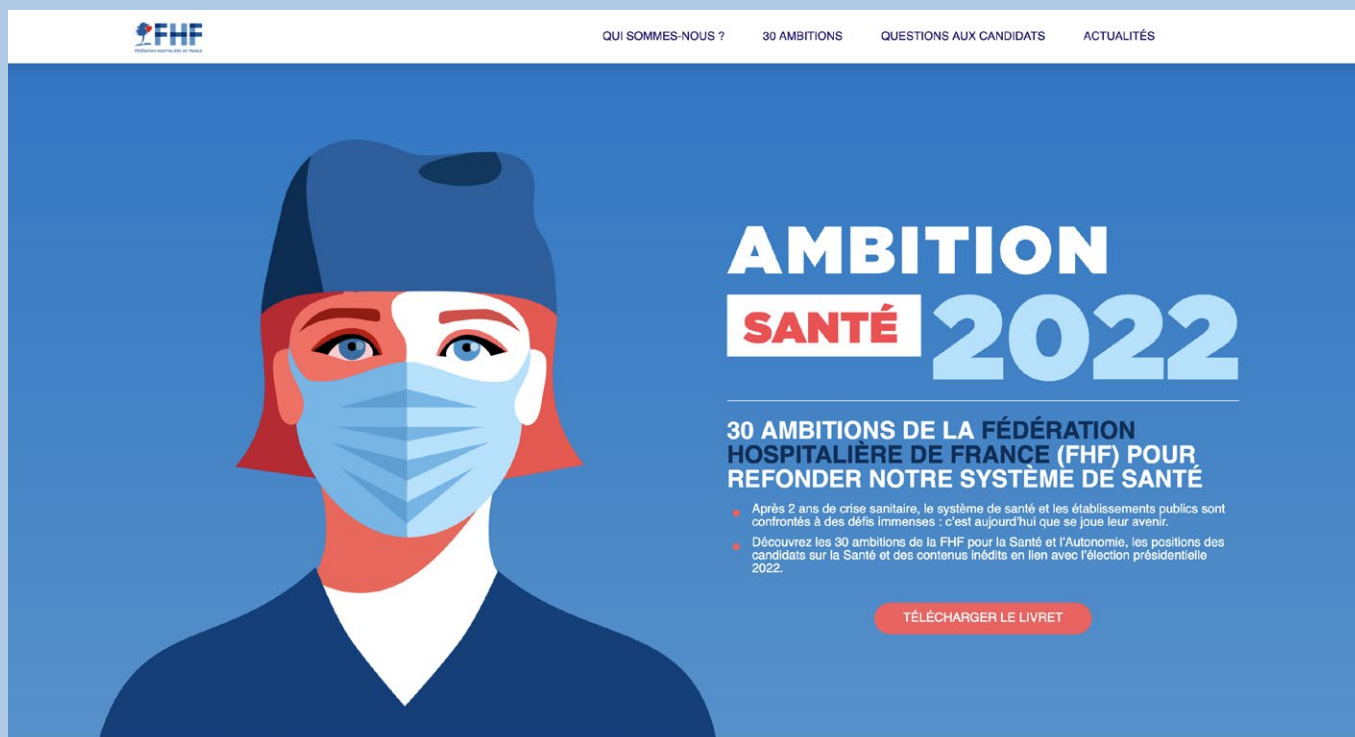

<http://ambitionsante2022.fhf.fr/>
archivée le 4 mai 2022

La Fédération hospitalière de France lance sa plateforme Ambition Santé 2022 : constats et propositions pour la santé et l'autonomie, après deux ans de Covid.

Thème 5

L'entrée en politique de la cause animale

<http://engagement-animaux.fr/>
archivée le 11 avril 2022

Un collectif de 29 organisations de protection animale, Engagement Animaux 2022, propose 22 mesures en faveur du respect des animaux sauvages, domestiques, d'élevage ou en captivité. Son site indique les mesures validées par les 13 candidats à la présidentielle de 2022.

Thème 5

L'entrée en politique de la cause animale

Candidat du Parti animaliste aux élections législatives 2022 4ème circonscription de l'Oise

Les élections législatives se dérouleront les dimanches 12 et 19 juin 2022
pour la désignation des 577 députés.
Je représenterai le Parti animaliste en tant que candidat dans la 4ème
circonscription de l'Oise.

<http://www.thierrybedossa.com/thierry-bedossa-legislatives-parti-animaliste>
archivée le 1^{er} février 2023

Le parti animaliste propose des candidats célèbres aux législatives
de 2022, comme Laurent Baffie à Paris ou le vétérinaire et animateur
de télévision Thierry Bedossa, candidat dans l'Oise.

Thème 6

Les élections régionales et départementales de 2021

Politiquemania

La base de données de la vie politique française

Elus | Résultats électoraux | Règles électorales | Vie politique | Ressources | Forum | Blog

Vidéos

Découvrez notre sélection de vidéos
en lien avec l'actualité.

→ Voir toutes les vidéos

Opération Tempête du désert
Ça s'est passé un... 17 janvier

Vincent Auriol élu président
Ça s'est passé un... 16 janvier

Naufrage du Costa Concordia
Ça s'est passé un... 13 janvier

Air France prend le contrôle d'Air Inter
Ça s'est passé un... 12 janvier

Index du forum < Élections en France < Elections départementales de 2021

Règles du forum | FAQ | M'enregistrer | Connexion

Elections départementales de 2021

NOUVEAU ✱

Dans ce forum...

Rechercher

112 sujets • Page 1 sur 5 • 1 2 3 4 5

SUJETS	RÉPONSES	VUS	DERNIER MESSAGE
Elections Départementales 2021 - 88 Vosges de Relique le Mar 16 Juin 2020 21:20	5	512	de newritture le Lun 24 Mai 2021 12:56
Elections Départementales 2021 - 07 Ardèche de stephed le Mar 16 Juin 2020 18:09	390	24392	de Hibouriche le Lun 24 Mai 2021 10:48
Doubles candidatures aux régionales et départementales de lostinthemiddle le Sam 22 Mai 2021 14:52	4	208	de Raphadu86 le Lun 24 Mai 2021 10:30
Elections Départementales 2021 - 64 Pyrénées-Atlantiques de Relique le Mer 17 Juin 2020 10:22	8	1204	de Herimene le Lun 24 Mai 2021 10:25

<http://www.politiquemania.com/forum/elections-departementales-2021-f51/>
archivée le 24 mai 2021

Le site participatif Politiquemania consacre une rubrique
de son forum aux élections départementales de 2021.

Thème 7

Les expérimentations des primaires

FRANCE — 68 ARTICLES

DOSSIER: LA PRIMAIRE DU PS

Après le renoncement du président sortant François Hollande, ils sont deux socialistes qualifiés au second tour. Manuel Valls et Benoît Hamon se disputent l'investiture pour une candidature bien mal engagée... Tous nos articles, reportages, analyses et enquêtes sur la primaire du PS.

Partager

Tweet

G+

FRANCE — REPORTAGE

Primaires du PS: Hamon élimine sèchement Valls

29 JANV. 2017 | PAR CHRISTOPHE GUEUGNEAU ET MATHIEU MAGNAUDEIX

Macron, en marche vers la défaite

14 FÉVR. 2017 | PAR DAVID BIANCHINI

Une tendance commence à se dessiner : Emmanuel Macron perd en crédibilité. Le vide ouvert par l'effondrement du candidat libéral va offrir une chance dont la gauche pourra se saisir.

LE DEGOÛT ET LA RAGE AU CORPS

10 FÉVR. 2017 | PAR TCHAPAIEV

Hier, la journée c'était MLP à tous les étages. Rien que ça, ça donne une irrésistible nausée. Il fallait regarder quand même. Sur Fr 2 il devait, chez les journalistes, y avoir l'idée que ce serait du gâteau. Pour une fois, une unique fois, ils tentèrent. Ils croyaient tous qu'elle serait coincée ; ils croyaient tous faire en sorte qu'elle sorte démonétisée. Erreur.

<http://www.mediapart.fr/journal/france/dossier/dossier-la-primaire-du-ps>
archivée le 15 février 2017

Dans le but de faire barrage à la droite et l'extrême droite, le PS et ses alliés organisent des primaires ouvertes à tous afin de désigner le ou la candidat(e) unique pour l'élection présidentielle de 2017

Thème 8

Emmanuel Macron, deux fois candidat

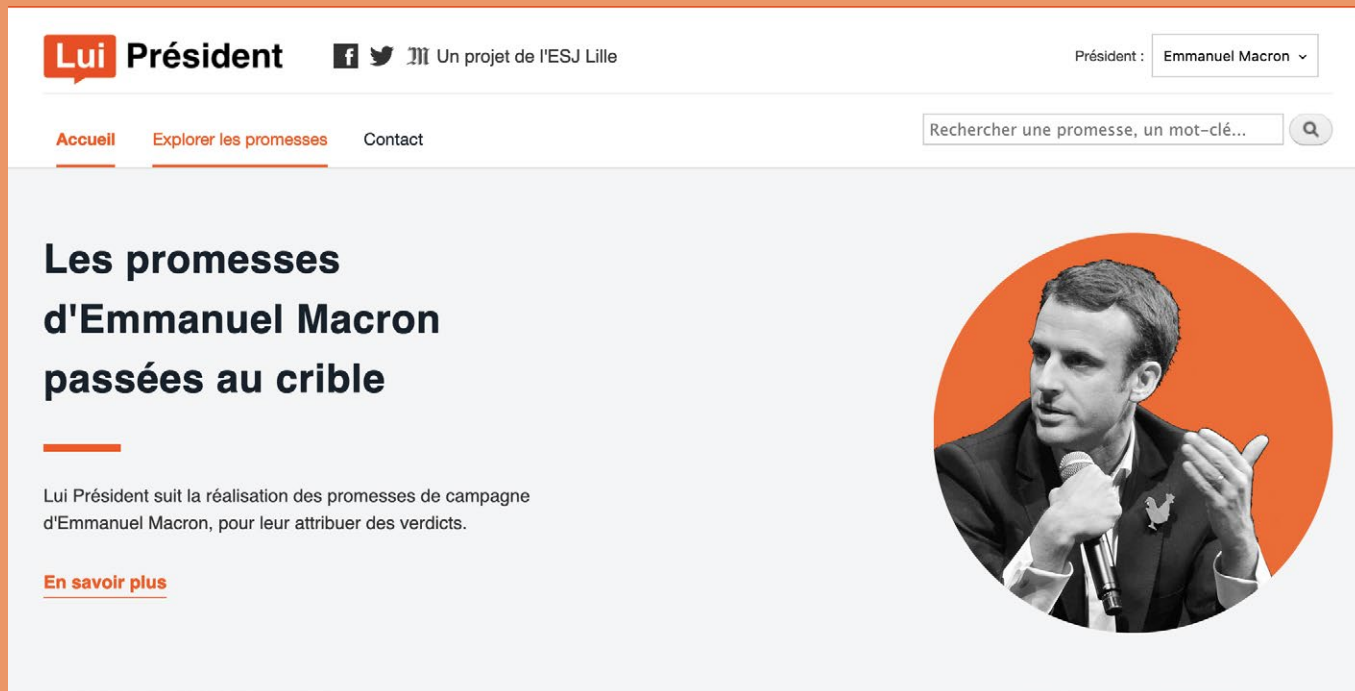

<http://www.luipresident.fr/>
archivé le 1^{er} janvier 2022

Le site « Lui Président », créé par des étudiants de l'École supérieure de journalisme de Lille, suit l'application des promesses de campagne d'Emmanuel Macron.

Thème 9

Désinformation et ingérences étrangères

ACCUEIL LE SGDSN MISSIONS HISTOIRE PUBLICATIONS ACTUALITÉS VIGIPIRATE

VIGINUM, VIGILANCE ET PROTECTION CONTRE LES INGÉRENCES NUMÉRIQUES ÉTRANGÈRES

VIGINUM est le service technique et opérationnel de l'État chargé de la vigilance et de la protection contre les ingérences numériques étrangères.

<http://www.sgdsn.gov.fr/le-sgdsn/fonctionnement/le-service-de-vigilance-et-de-protection-contre-les-ingerences-numeriques-etrangees-viginum/>
archivée le 13 février 2023

VIGINUM est le service de l'État chargé de la vigilance et de la protection contre les ingérences numériques étrangères pouvant affecter le débat public (fake news, campagne de désinformation...). En 2022, VIGINUM indique avoir détecté 84 phénomènes douteux sur les plateformes numériques.

Thème 10

L'impact de la guerre en Ukraine sur l'élection présidentielle de 2022

<http://www.greenpeace.fr/guerre-en-ukraine-enjeux-ecologiques-et-election-presidentielle/>
archivé le 11 avril 2022

Greenpeace analyse le positionnement des candidats à l'élection présidentielle de 2022 quant à la dépendance à certaines matières premières importées (gaz, pétrole, céréales...) que la guerre russo-ukrainienne vient ébranler.

Thème 11

Les élections législatives de 2022

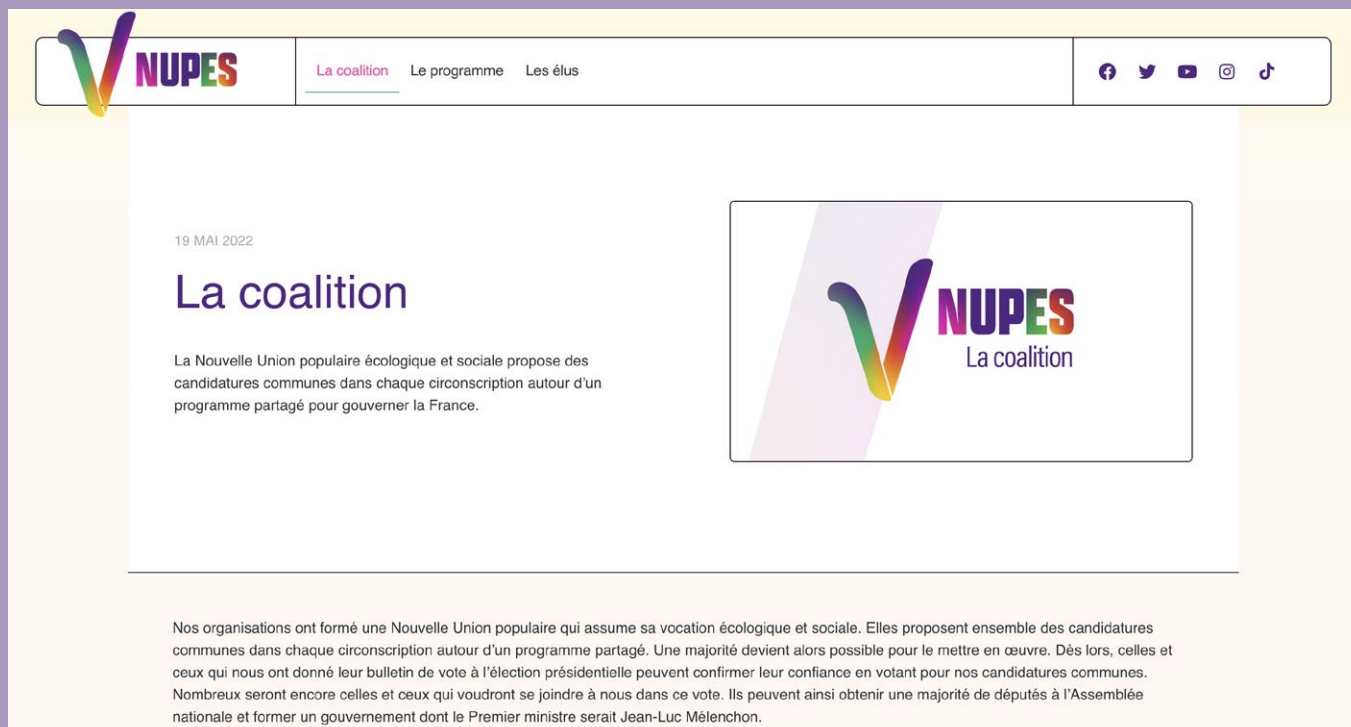

<http://nupes-2022.fr/la-coalition/>
archivé le 27 juin 2022

En vue des élections législatives de 2022, plusieurs partis de gauche se rassemblent autour d'un programme de gouvernement pour former une coalition, la Nouvelle Union populaire écologique et sociale (NUPES) et présenter des candidatures uniques dans la majorité des circonscriptions.

Thème 11

Les élections législatives de 2022

<http://www.sciencespo.fr/fr/actualites/legislatives-2022-un-collectif-de-chercheurs-lance-le-projet-legis-2022/>
archivé le 16 février 2023

Le projet LEGIS-2022 porté par des chercheurs en science politique vise à comprendre comment les élections législatives de 2022 participent de la recomposition politique du pays grâce notamment à un étiquetage de l'appartenance partisane de chacun des candidats.

Thème 11

Les élections législatives de 2022

le club des juristes Le Premier Think Tank juridique français

TOUTE L'ACTU LE CLUB BLOG COMMISSIONS PACTE MONDIAL POUR L'ENVIRONNEMENT PUBLICATIONS NOS PARTENAIRES ÉVÉNEMENTS

L'actualité au prisme du droit > Le résultat des élections législatives : quelles conséquences sur nos institutions ?
22 juin 2022

Le résultat des élections législatives : quelles conséquences sur nos institutions ?

LE BLOG

Contributeurs

LES PLUS POPULAIRES

- Du gel à la confiscation des avoirs des personnes liées au régime russe ?
- Quels enjeux et conséquences de l'agression de l'Ukraine par la Russie ?
- Disney n'aime pas notre chronologie des médias et le fait savoir
- L'être, l'avoir et le pouvoir dans la crise, par Dominique Strauss-Kahn
- Agression de l'Ukraine : qu'espérer de la Cour internationale de Justice et de la Cour pénale internationale ?

AGENDA

Aucun événement prévu pour le moment

PRESSE

<http://blog.leclubdesjuristes.com/le-resultat-des-elections-legislatives-queelles-consequences-sur-nos-institutions/>
archivé le 27 juin 2022

Sur le blog du think tank juridique Le Club des juristes, Pierre Egéa, professeur de droit public, s'interroge sur les conséquences institutionnelles des résultats des élections législatives de 2022 qui voient les partis de la majorité présidentielle n'obtenir qu'une majorité relative.

Thème 12

La fin des partis traditionnels ?

Accéder au menu | Accéder au contenu | Plan du site | Nous contacter | Nous suivre

interieur.gouv.fr
MINISTÈRE DE L'INTÉRIEUR

Recherche Tout le site Recherche

Mes démarches Ma sécurité Le ministère recrute

Accueil | Actualités | Le ministre | Le ministère | **Elections** | Publications

Vous êtes ici : Accueil » Elections » Les résultats » Présidentielles » Résultats de l'élection présidentielle 2017

Présidentielles

- Résultats de l'élection présidentielle 2017
- Résultats de l'élection présidentielle 2012
- Résultats de l'élection présidentielle 2007
- Résultats de l'élection présidentielle 2002

Résultats de l'élection présidentielle 2017

23 avril et 7 mai 2017

Accueil Présidentielle 2017

France Entière

* Résultats au 2^d tour

Liste des candidats	Voix	% Inscrits	% Exprimés
M. Emmanuel MACRON	20 743 128	43,61	66,10
Mme Marine LE PEN	10 638 475	22,36	33,90

	Nombre	% Inscrits	% Votants
Inscrits	47 568 693		
Abstentions	12 101 366	25,44	
Votants	35 467 327	74,56	
Blancs	3 021 499	6,35	8,52
Nuls	1 064 225	2,24	3,00

Elections

- Elections législatives 2017
- Election présidentielle 2017
- Actualités des élections
- Les élections en France
- Être candidat
- Comment voter ?
- Les résultats**
 - **Présidentielles**
 - Législatives
 - Référendums
 - Sénatoriales
 - Européennes
 - Régionales
 - Départementales
 - Municipales
 - Cantonales
 - Partielles
 - Locales
- Etudes électorales
- FAQ

[http://www.interieur.gouv.fr/Elections/Les-resultats/Présidentielles/elecresult__presidentielle-2017/\(path\)/presidentielle-2017/FE.html](http://www.interieur.gouv.fr/Elections/Les-resultats/Présidentielles/elecresult__presidentielle-2017/(path)/presidentielle-2017/FE.html)
archivé le 22 mai 2017

Les résultats de l'élection présidentielle de 2017 témoignent des recompositions du paysage politique : effondrement électoral du Parti socialiste, affaiblissement des Républicains, émergence de partis de type nouveau (En Marche, La France insoumise) et forte progression du Rassemblement National.

Thème 13

Normalisation et reconfiguration de l'extrême-droite

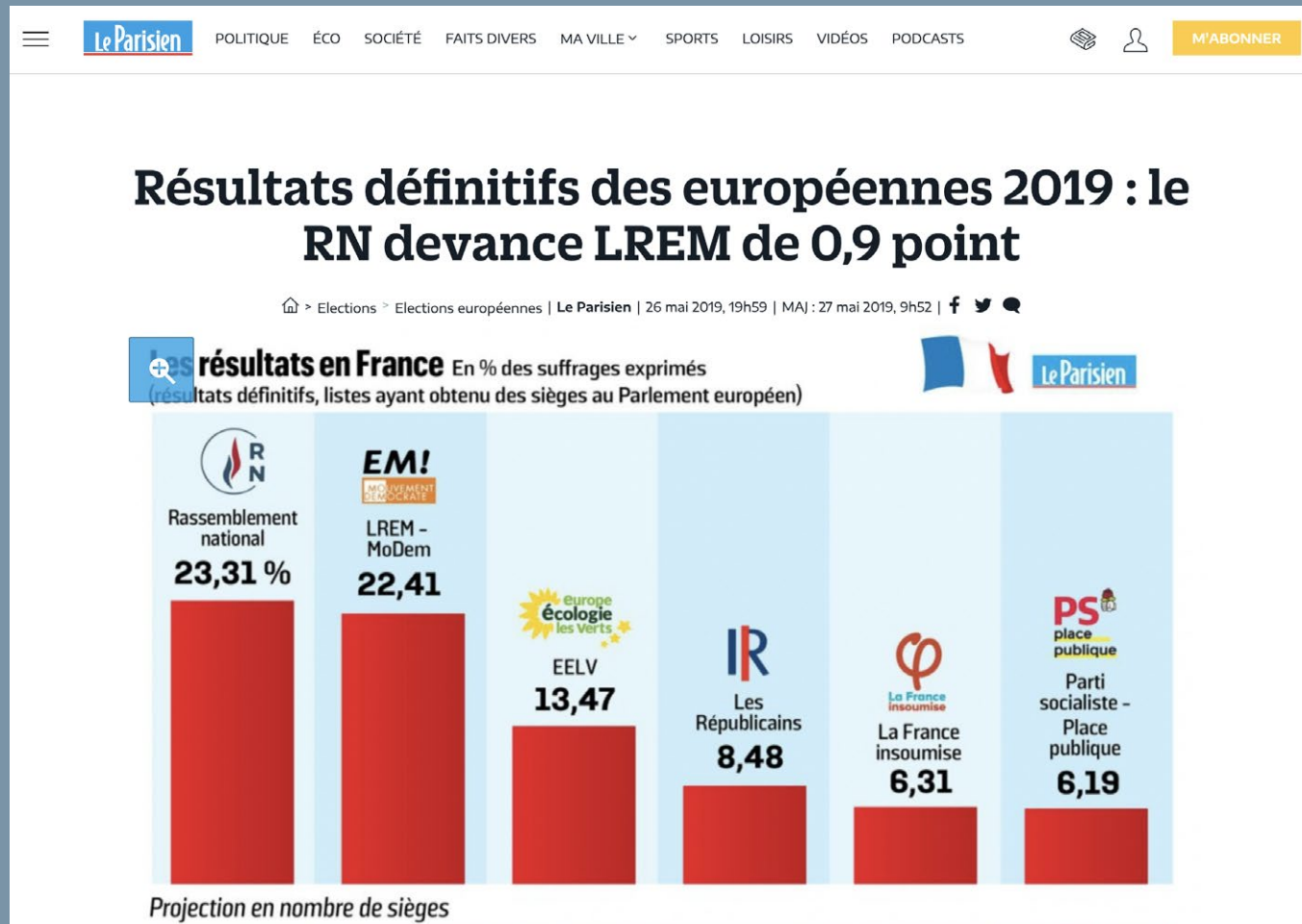

<http://www.leparisien.fr/elections/europeennes/resultats-elections-europeennes-2019-bardella-rn-et-loiseau-lrem-en-tete-les-ecolos-3e-26-05-2019-8080248.php>
archivé le 27 mai 2019

Le Rassemblement national, mené par Jordan Bardella, arrive en tête des suffrages aux élections européennes de 2019 avec 23,31 % des voix. La liste LREM - Modem arrive deuxième.

Thème 13

Normalisation et reconfiguration de l'extrême-droite

De 2002 à 2022, comprendre la présence croissante de l'extrême droite aux scrutins présidentiels

Publié: 25 avril 2022, 23:28 CEST

Auteur

Pierre Bréchon

Professeur émérite de science politique, Sciences Po
Grenoble, Auteurs historiques The Conversation
France

Déclaration d'intérêts

Pierre Bréchon est directeur des collections Politique en plus et
Libres cours Politique aux Presses Universitaires de Grenoble.

Partenaires

Voir les partenaires de The Conversation France

<http://theconversation.com/de-2002-a-2022-comprendre-la-presence-croissante-de-lextreme-droite-aux-scrutins-presidentiels-181850>

archivé le 1^{er} mai 2022

Pour la troisième fois en 20 ans, le second tour de la présidentielle a opposé un candidat d'extrême droite à un candidat de droite ou de centre. Le site The Conversation analyse cette progression du RN par, entre autres, une politique sociale favorable aux Français les plus pauvres.

Thème 14

Une autre envie démocratique ?

LVSL

Menu Q Politique International Économie Société Écologie Entretiens Idées Culture

COMMENT RÉVEILLER LA DÉMOCRATIE ?

Aitana Perez
Albane Le Cabec
26 octobre 2022

<http://lvsl.fr/comment-reveiller-la-democratie/>
archivé le 1^{er} novembre 2022

Pour Le Vent Se Lève (LVSL), pure player indépendant classé à gauche, les directeurs de l'ouvrage Réveiller la démocratie (Editions de l'Atelier, 2022) présentent les propositions concrètes formulées par des économistes, politologues et journalistes pour transformer notre système démocratique.

Remerciements

La Bibliothèque nationale de France remercie chaleureusement les producteurs de ces sites archivés dans le cadre du dépôt légal du web d'avoir accepté que leurs captures soient utilisées pour illustrer le parcours guidé consacré au web électoral de 2017 à 2022.

Pour toute question ou demande d'information sur le dépôt légal des sites web : depot.legal.web@bnf.fr